

RELAZIONE AL BILANCIO



Assemblea Regionale

23 marzo 2025

AGESCI LAZIO, articolazione territoriale di AGESCI, è presente nella maggior parte del territorio regionale laziale.

Al 30 settembre 2024, data di chiusura dell'esercizio, conta 13 Zone e 174 Gruppi per un totale di 15647 soci censiti, di cui 2718 soci adulti e 12929 soci giovani.

Nel corso degli ultimi anni AGESCI Lazio ha visto un incremento costante dei censiti.

Ad oggi è la quinta regione più grande in termini di censiti, in associazione

ENTRATE

Le **ENTRATE CENSIMENTI** rappresentano il 34% delle disponibilità e sono costituite dal ristorno da censimenti inviati dall' Agesci nazionale. L'importo dei ristorni viene determinato sulla base di criteri decisi dal Consiglio Generale 2010 (Moz. 20/2010) e dal Consiglio Generale 2023 (Moz. 66/2023) che prevede un incremento del ristorno pari ad € 2.90 a censito, a fronte della decisione di una diversa ripartizione del 5*1000 alle regioni come da mozione 62/2023.

Le **ENTRATE ISCRIZIONI EVENTI** che rappresentano il 37% delle entrate totali, sono costituite dalle quote di iscrizione agli eventi per Capi e Ragazzi. A queste vanno aggiunte le **ENTRATE PER LA PARTECIPAZIONE AGLI EVENTI** pari al 15%.

Nell'anno associativo 2024 abbiamo realizzato:

23 eventi per capi

103 eventi per ragazzi

1 evento straordinario

In dettaglio:

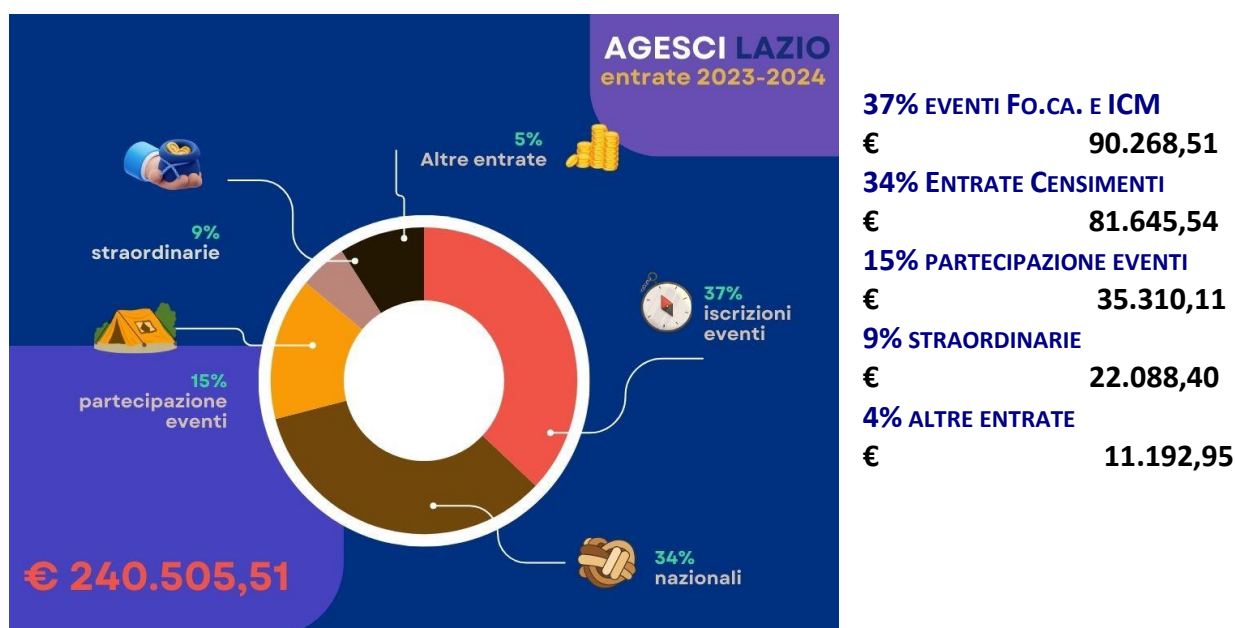

Come da regolamento del Terzo Settore il rendiconto di cassa è stato redatto nel mod D ministeriale previsto per gli enti con entrate e proventi inferiori ai 300.000 €.

In conformità alle indicazioni nazionali le entrate sono state riportate da **AGESCI LAZIO** come di seguito:

RIGA A

1) Entrate da quote associative e apporti dei fondatori	81.645,54
2) Entrate dagli associati per attività mutuali	125.578,62
3) Entrate per prestazioni e cessioni ad associati e fondatori	0,00
4) Erogazioni liberali	0,00
5) Entrate del 5 x 1000	0,00
6) Contributi da soggetti privati	11.192,95
7) Entrate per prestazioni e cessioni a terzi	0,00
8) Contributi da enti pubblici	0,00
9) Entrate da contratti con enti pubblici	0,00
10) Altre entrate	21.910,60

A1) Proventi da quote associative e apporti dei fondatori **€ 81.645,54**

Sono costituiti da:

ENTRATE CENSIMENTI

A2) Proventi degli associati per attività mutuali **€ 123.594,16**

Sono costituiti da:

ENTRATE DA ASSOCIATI PER EVENTI (quote di iscrizione e partecipazione)

A6) Contributi da soggetti privati **€ 11.192,95**

Sono costituiti da:

ENTE MARIO

DONAZIONE FONDO MIMMO

A10) Altre entrate **€ 21.910,60**

Sono costituiti da:

5*1000

VARIE

RIGA D

1) Da rapporti bancari	177,80
2) Da altri investimenti finanziari	0,00
3) Da patrimonio edilizio	0,00
4) Da altri beni patrimoniali	0,00
5) Altre entrate	0,00

D1) Da rapporti bancari **€ 177,80**

Sono costituiti da:

INTERESSI ATTIVI CONTI CORRENTI; PAYPAL

Le **USCITE EVENTI ICM** rappresentano il 37% delle uscite a cui si aggiungono il 15% **USCITE EVENTI Fo.Ca.**

ENTRAMBI LE VOCI DI SPESA sono costituite sia dalle spese per la gestione dell'evento che dai contributi regionali.

Le **USCITE EVENTI STRAORDINARI** sono le spese sostenute per l'evento **"50 ANNI, MEGLIO INSIEME"**, per l'anno 2024 rappresentano il 11% delle uscite totali

Nel 20 % delle **USCITE ORGANIZZAZIONE** sono registrate le spese di gestione della sede, del materiale dei campi e del costo del personale per la quota spettante alla regione.

Le **USCITE STRUTTURE** comprendono i 7750,00 € quale quota di competenza regionale dei ristori alle zone.

In dettaglio:

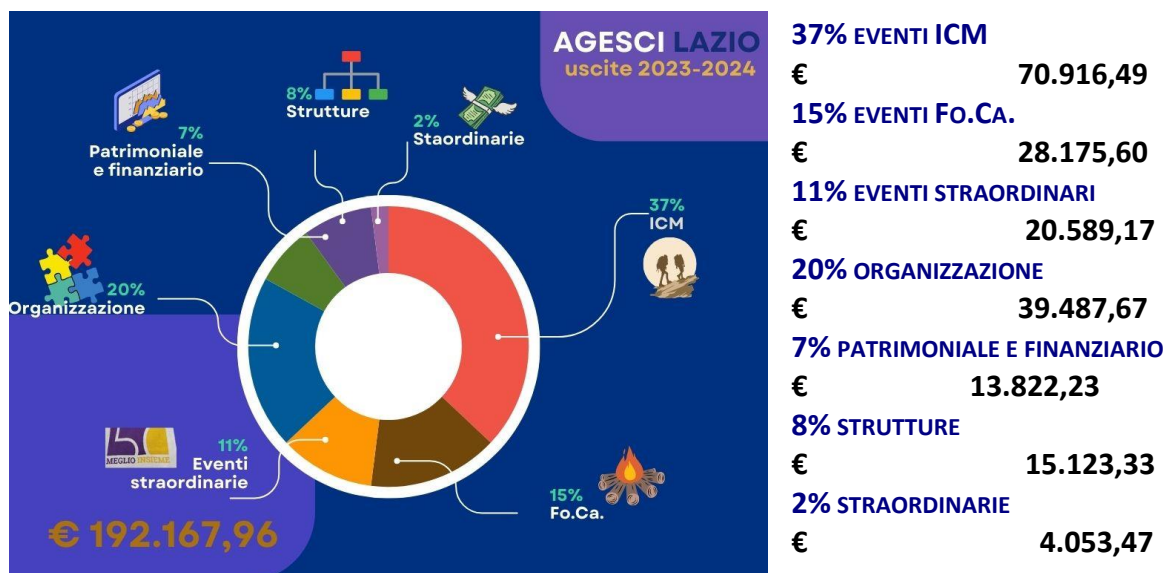

In conformità alle indicazioni nazionali le uscite nel MOD D sono state riportate da **AGESCI LAZIO** come di seguito:

RIGA A

1) Materie prime, sussidiarie, di consumo e di merci	26.471,90
2) Servizi	7.750,00
3) Godimento beni di terzi	0,00
4) Personale	12.515,87
5) Uscite diverse di gestione	144.840,88

A1) Materie prime, sussidiarie, di consumo e di merci **€ 26.471,90**

Sono costituiti da:
MATERIALE PER I CAMPI
ACQUISTI/SERVIZI SEDE

A2) Servizi **€ 7750,00**

Sono costituiti da:

RISTORNI CENSIMENTI ZONE (quota competenza regionale 0,50 € a censito)

A4) Personale **€ 12.515,87**

Sono costituiti da:

RETRIBUZIONI (quota competenza regionale)

TASSE SUL LAVORO (quota competenza regionale)

A5) Uscite diverse di gestione **€ 144.840,88**

Sono costituiti da:

SPESE EVENTI

ORGANIZZAZIONE

DEMOCAZIA ASSOCIATIVA

VARIE

RIGA D

1) Su rapporti bancari	589,31
------------------------	--------

D1) Da rapporti bancari **€ 589,31**

Sono costituiti da:

INTERESSI PASSIVI CONTI CORRENTI; PAYPAL

SPESE DI GESTIONE CONTI

Fondi e liquidità 2024

ATTIVITA'	
Disponibilità liquide	€ 118.929,28
Attività finanziarie	€ 140.650,00
Crediti vs. Agesci	€ 456.145,00
PASSIVITA'	
Debiti vari (50 azioni banca Etica)	€ 3.150,00
Fondo TFR	€ 34.927,00
Fondo investimenti e spese future	€198.929,28
Fondo PC	€ 1.000,00
Fondo Eventi internazionali	€ 21.573,00
Ratei Passivi	€ 456.145,00